

CP CABUEÑES.

Estimadas familias:

Nos ponemos nuevamente en contacto para recordar que el inicio de las clases será el próximo **martes 22 de septiembre** con horario de 9:00 a 14:00 h.

Tanto **las entradas como las salidas** serán escalonadas para evitar aglomeraciones, de acuerdo con las instrucciones de la Consejería de Educación del Principado de Asturias. Para ello **es imprescindible** que colaboremos todos en hacerlo de la mejor manera posible.

Los accesos se abrirán a la hora indicada, no pudiendo permanecer en el patio del centro ningún alumn@, salvo el alumnado de transporte.

Es imprescindible **puntualidad**: Quien llegue fuera de su horario o entre por otra puerta diferente a la que le corresponde tendrá que esperar a que finalice la entrada de todos a las 9:30 horas.

**El alumnado** accederá al patio por el acceso que le corresponde y **entrará directamente** al colegio, **habrá profesorado en cada puerta para recibirles**.

**Sólo** se permitirá el acceso al alumnado y siempre con mascarilla desde los 6 años.

Las familias deben esperar en el aparcamiento fuera del recinto escolar. El familiar acompañará a su hijo/a hasta la puerta y allí estará la maestra para recibirle.

Debemos evitar los grupos en los accesos de entrada (la información que sea necesaria comentar al profesorado debe ser por escrito, por mail o por teléfono).

Estará señalizado el lugar o zona destinada a cada grupo. Debemos respetar todas estas indicaciones.

Se han habilitado **TRES accesos** (el martes habrá carteles señalizadores).



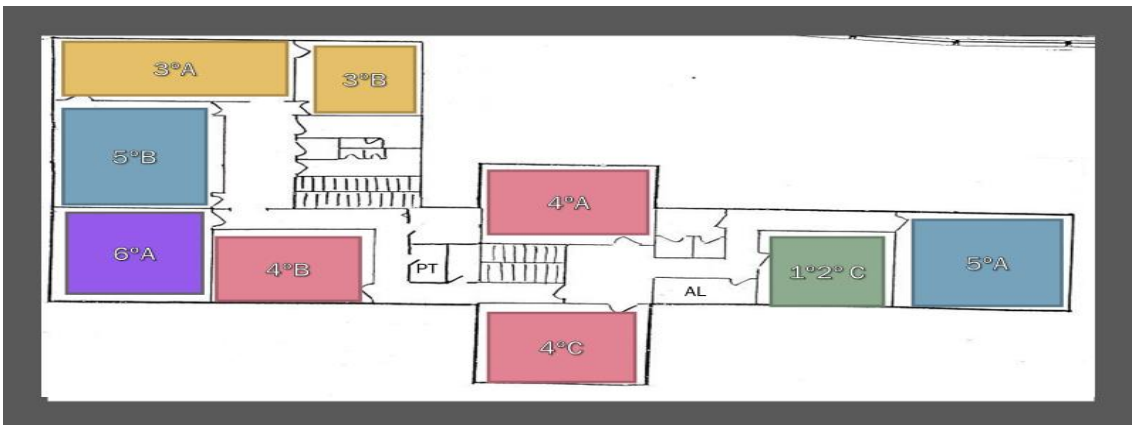
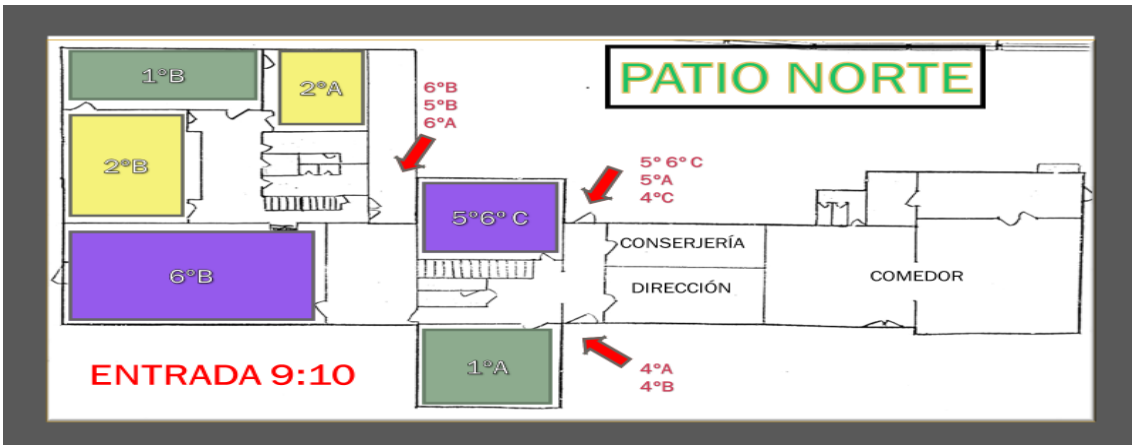
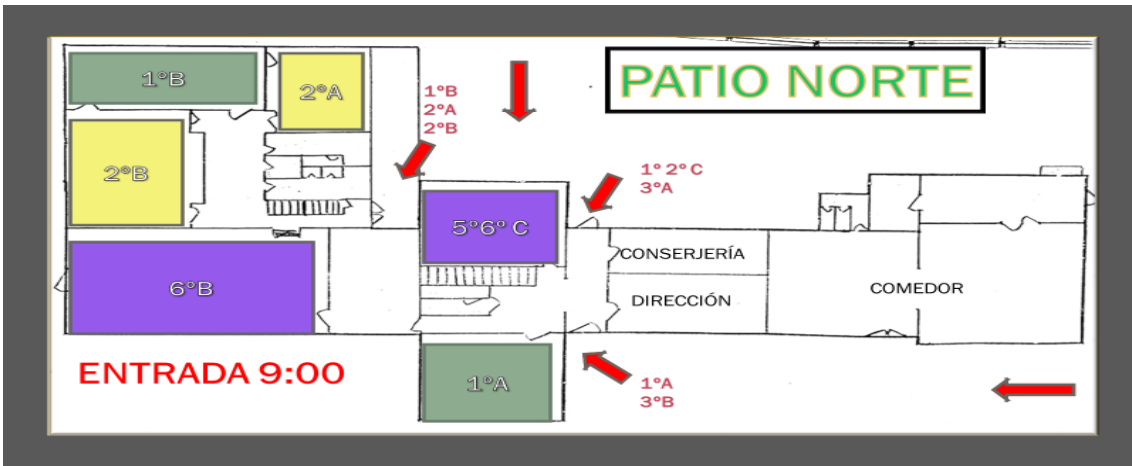
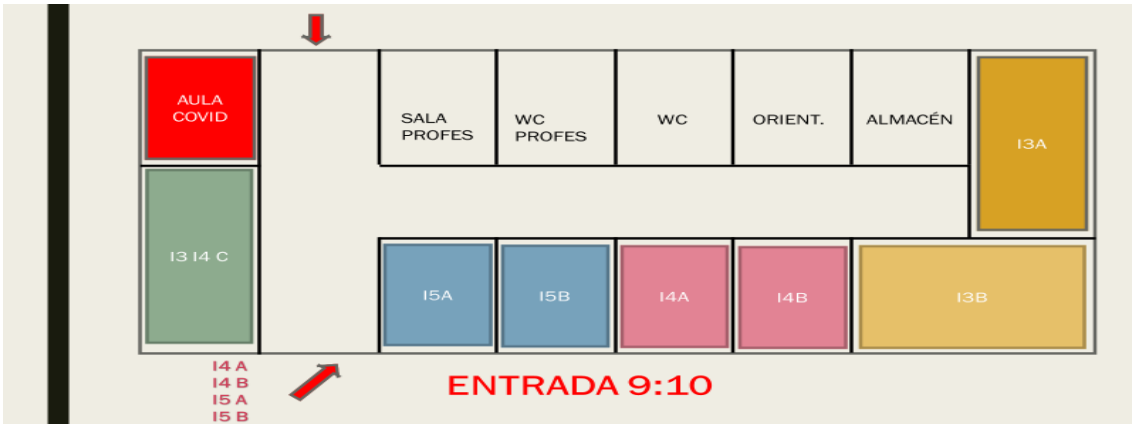

## SALIDAS

El alumnado saldrá del centro por los mismos accesos por los que ha entrado a primera hora de la mañana. Las familias deberán esperar a sus hijos en las puertas exteriores del centro. Habrá profesorado pendiente para que el alumnado se vaya del centro con el adulto autorizado.

## PATIOS

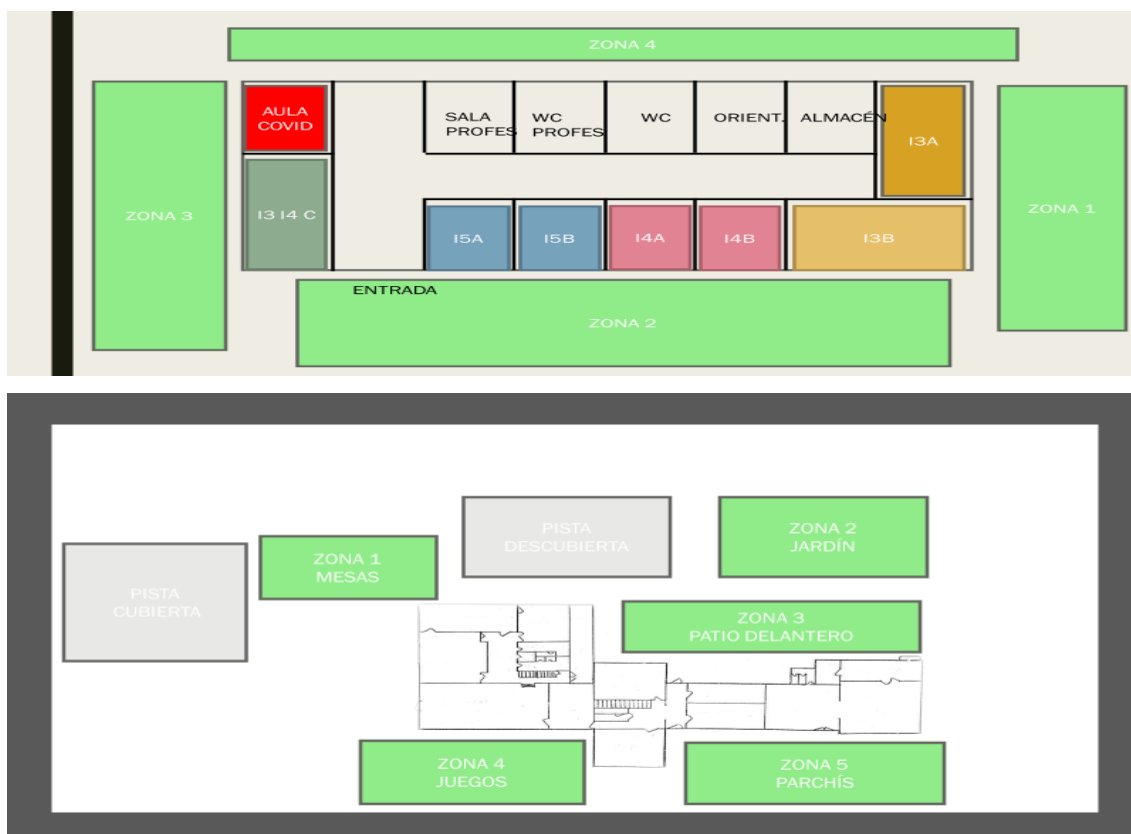

## ATENCIÓN TEMPRANA

La puerta de acceso desde la carretera al comedor estará abierta cómo habitualmente.

La monitora encargada los recogerá en la puerta de entrada -zona de las escaleras- las familias en ningún caso entraran al centro, aunque sí pueden entrar al patio y acompañarlos hasta el porche del comedor. NO dejándolos solos en ningún momento hasta que los recepcione la monitora.

**NO HABRÁ OPCIÓN DE ESPORÁDICOS. Aunque sí de habituales (por ejemplo martes y jueves o semanas alternas durante todo el curso)**

Esta norma viene dada por el Ayuntamiento para todos los centros de Gijón, no es decisión del centro escolar.

## **TRANSPORTE**

En el transporte escolar **todo el alumnado usará mascarilla.**

## **MODIFICACIÓN CALENDARIO ESCOLAR.**

HORARIO DE JUNIO Y SEPTIEMBRE SERÁ DE 9:00 A 14:00 HORAS.

Inicio de las clases: 22 de septiembre y fin de las mismas el 24 de junio.

**MIENTRAS SE MANTENGA LA SITUACIÓN GENERADA POR LA COVID-19** EL HORARIO DEL COLEGIO SERÁ DE 9:00 A 14:00 HORAS DESDE OCTUBRE A MAYO.

COMEDOR ESCOLAR DE 14:00 A 16:00 HORAS.

Para facilitar la conciliación familiar, es posible recoger a vuestros hijos/as desde las 14:00 horas hasta las 16:00 horas (no más tarde- es imprescindible puntualidad) en cualquier horario (previo aviso a la tutora y manteniendo la misma rutina).

REGRESO DE AUTOBUS A LAS 16:00 HORAS.

Las familias no podrán acudir ni entrar al centro sin cita previa autorizada, dada la situación que estamos viviendo.

Las tutorías serán preferiblemente de manera telemática y siempre previa cita, bien por teléfono o por la plataforma Teams. (Daremos una cuenta oficial a cada alumno/a).

**IMPORTANTE:** mantener la distancia de seguridad de 1,5 m. Usar mascarilla.

Os esperamos con mucha ilusión y necesitamos más que nunca, la colaboración de todas las familias para poder volver a las aulas de la forma más segura.

Atentamente, un saludo.

Colegio Cabueñes.